

# Escala de Mayo endoscópico

---

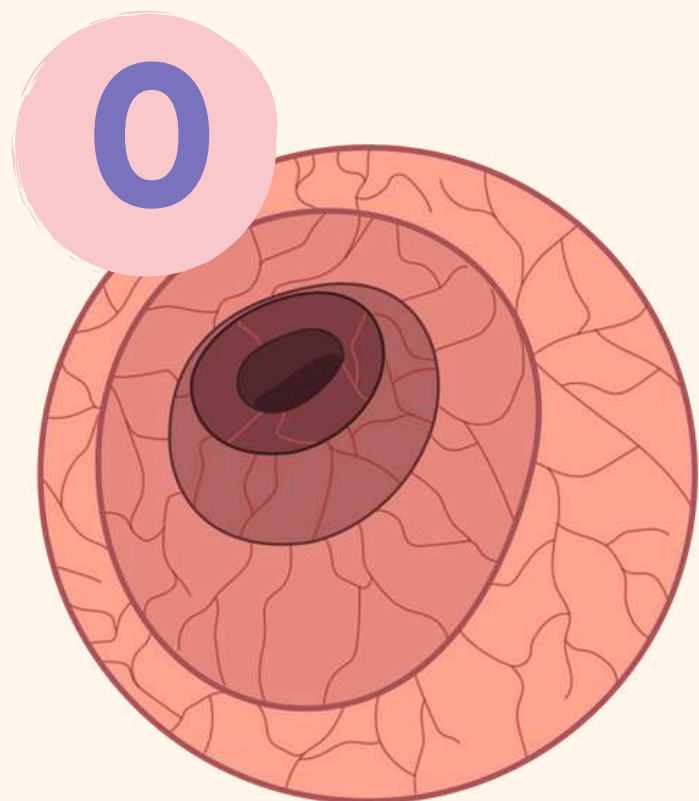

Mucosa normal,  
enfermedad inactiva

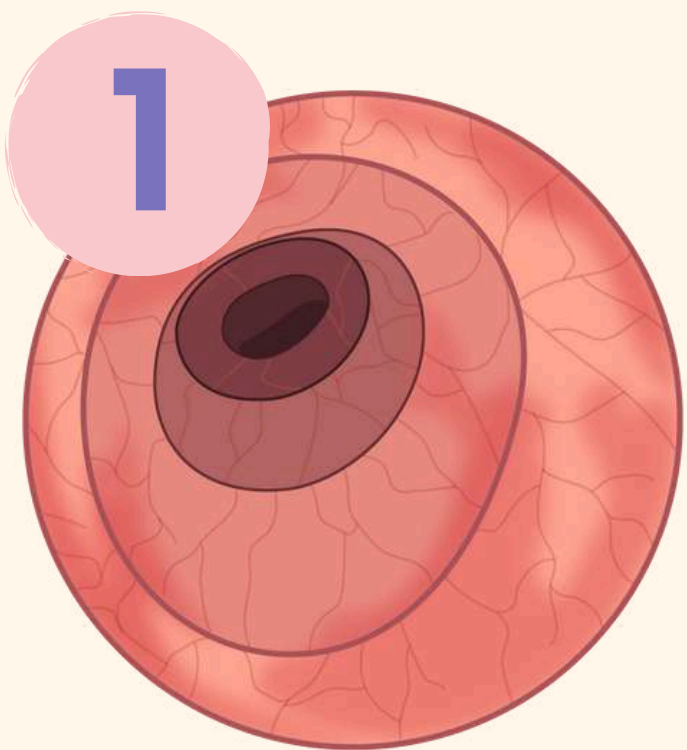

Actividad leve (eritema,  
disminución del patrón  
vascular, friabilidad)

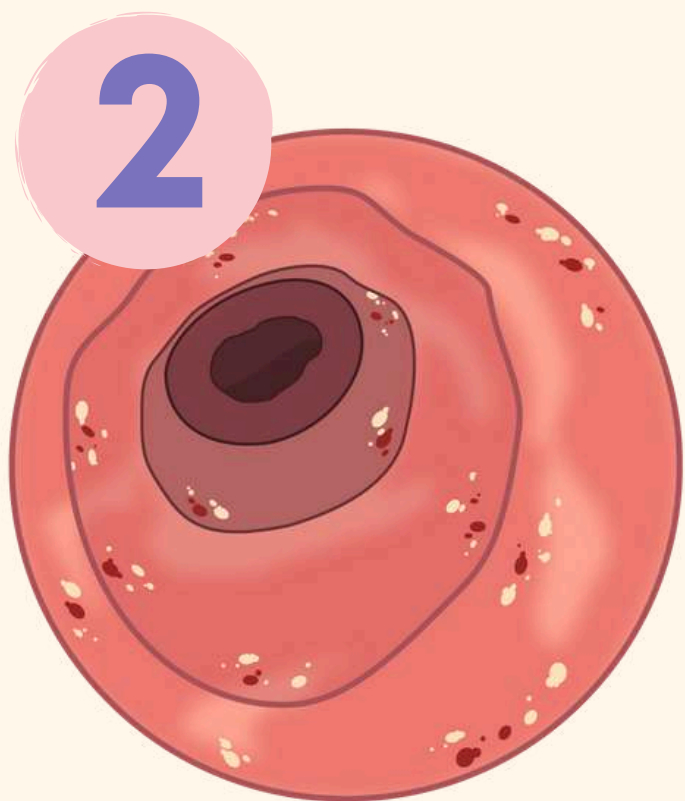

Actividad moderada  
(marcado eritema, ausencia  
de patrón vascular,  
friabilidad y erosiones)



Actividad grave (sangrado  
espontáneo, grandes  
ulceraciones)

